

# PLAN ARMARE ATIC

## Lista forme fasonate BST500S

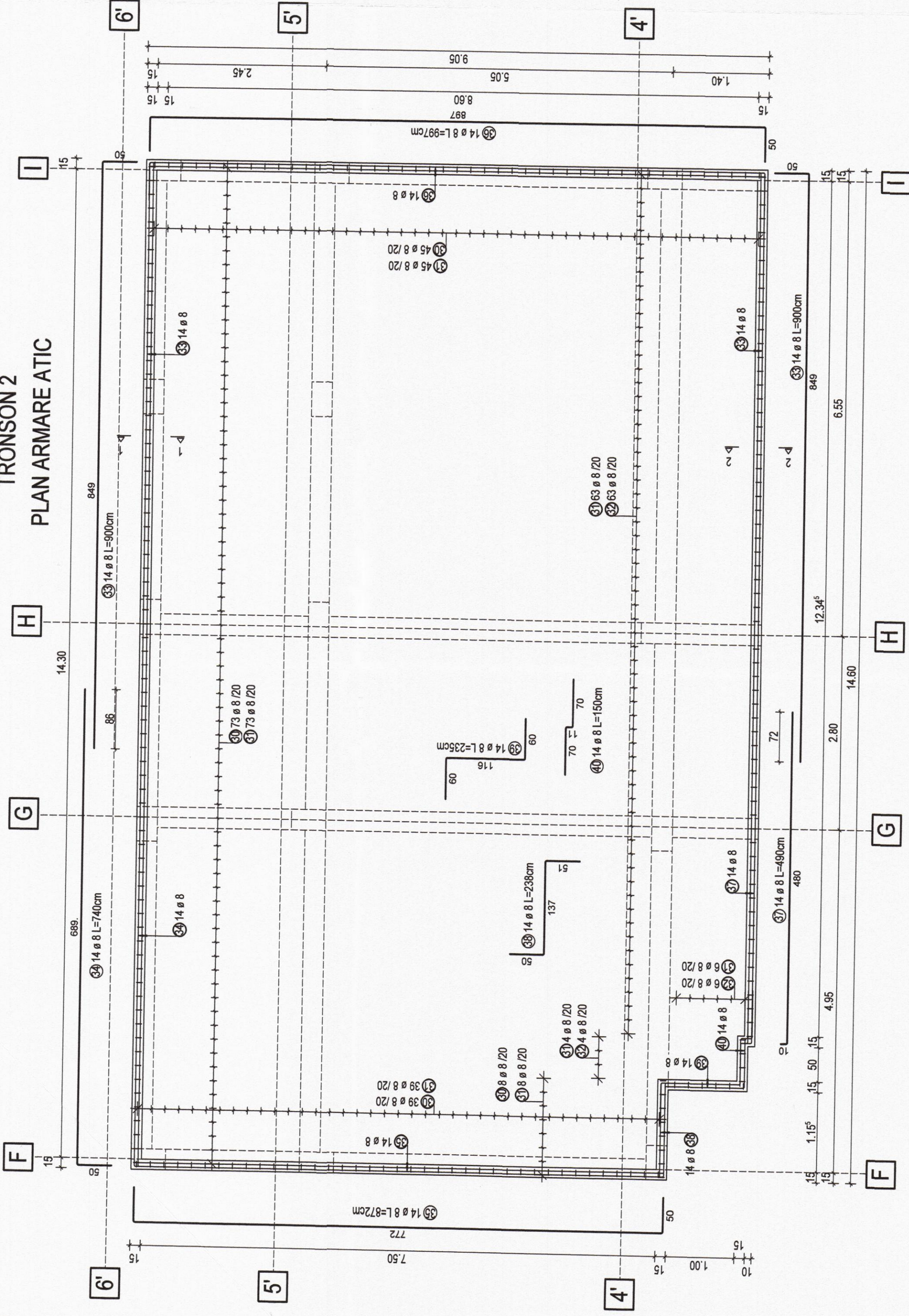

**Sezione 2 - 2**  
scala 1:20

# Sectione 1 - 1

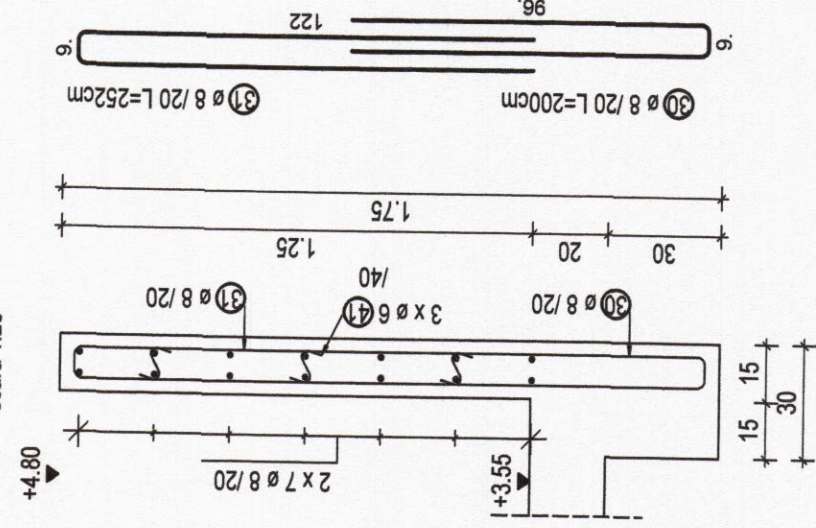
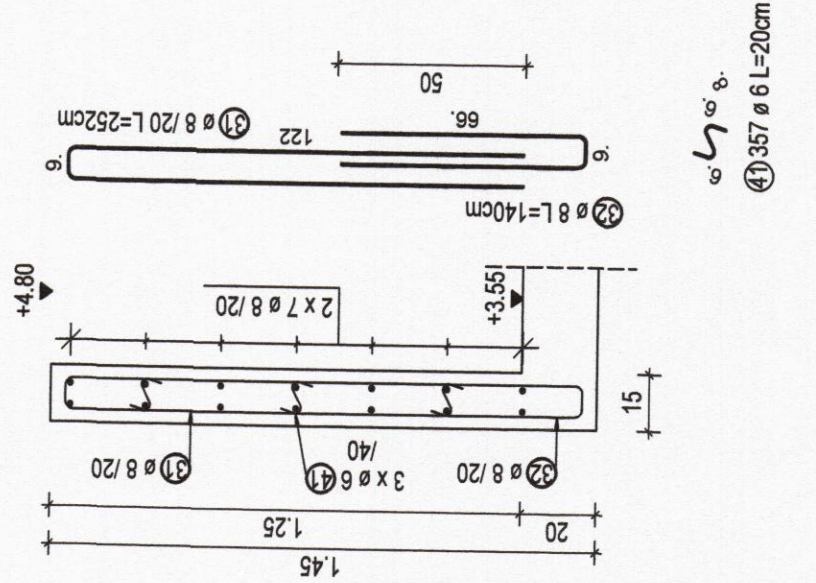

- MATERIALE UTILIZATE:  
BETON ARMAT C20/25 -in infrastructura  
BETON ARMAT C25/30 -in suprastructura  
Iucrilitatea betonului T3/T4  
BETON DE EGALIZARE C8/10 (Bc10)  
ARMATURA : BST 500S clasa C de ductilitate  
includent din zidarie

Clasele de expunere ale elementelor din  
beton armat în funcție de condițiile de mediu:  
- elemente infrastructura: XC2  
- elemente din beton armat la suprastructura: XC1

Poz.	Buc.	Ø [mm]	Lungime unitara [m]	Calitate otel	Bare cotate (fara scara)	Lungime totala [m]	Greutate [kg]
30	165	8	2.00	BST500S		330.00	130.35
31	238	8	2.52	BST500S		599.76	236.91
32	73	8	1.40	BST500S		102.20	40.37
33	28	8	9.00	BST500S		252.00	99.54
34	14	8	7.40	BST500S		103.60	40.92
35	14	8	8.72	BST500S		122.08	48.22
36	14	8	9.97	BST500S		139.58	55.13
37	14	8	4.90	BST500S		68.60	27.10
38	14	8	2.38	BST500S		33.32	13.16
39	14	8	2.35	BST500S		32.90	13.00
40	14	8	1.50	BST500S		21.00	8.30
41	357	6	0.20	BST500S		71.40	15.85

Greutate totala BST500S (kg):

728.85	kg
--------	----

-ACOPERIREA CU BETON A ARMATURILOR: **Categorie de importanță (cf. HGR 768/1987): A**  
**Clasa de importanță (cf. P100 - 1/2013): I**  
**Gradul de rezistență la foc (cf. P119/89): Gradul I**  
**Res. de incendiu (cf. P119/89): Res. mic de incendiu**

Zona seismică de calcul este caracterizată prin valoare  
terrenului ag-1,25g, perioada de colt T=0,75 conform

-fundatii 4.0 cm  
-slăpi 2.5cm  
-grinzi 3.0cm  
-placa b.a. suprastructura 2.0cm

**Nota:**

1. Planurile de rezistență se vor citi cu planurile de arhitectură și instalații!
2. Toate planurile de fundații se vor citi împreună!

<b>PROIECTANT GENERAL- ASOCIEREA</b>  <b>BAU STARK S.R.L.</b> Str. Râului nr. 36, Sector 6, Bucuresti Tel: 0749 088 610, 071 330 49 45 Fax: 0749 088 610, 071 330 49 45 Reg.Com.: 2334441081/2016 CIB: RO 38977524		<b>PROIECTANT DE SPECIALTATE REZISTENTA:</b>  <b>BAU STARK S.R.L.</b> Str. Râului nr. 36, Sector 6, Bucuresti Tel: 0749 088 610, 071 330 49 45 Fax: 0749 088 610, 071 330 49 45 Reg.Com.: 2334441081/2016 CIB: RO 38977524	
<b>MINIMED SOLUTIONS S.R.L.</b> Str. Râului nr. 36, Sector 6, Bucuresti Tel: 021 583333, 011 300006 Fax: 021 583333, 011 300006 CIB: RO 72344687		<b>PROFESSIONAL TECH CONSTRUCT DESIGN S.R.L. (FOSTA HOSPITAL PROJECT &amp; CONSULTING S.R.L.)</b> Str. Râului nr. 36, Sector 6, Bucuresti Tel: 021 583333, 011 300006 Fax: 021 583333, 011 300006 CIB: RO 72344687	
<b>HOSPITAL TECHNICAL SOLUTIONS S.R.L.</b> Str. Râului nr. 36, Sector 6, Bucuresti Tel: 021 583333, 011 300006 Fax: 021 583333, 011 300006 CIB: RO 72344687		<b>PROIECTANT DE SPECIALTATE REZISTENTA:</b>  <b>BAU STARK S.R.L.</b> Str. Râului nr. 36, Sector 6, Bucuresti Tel: 0749 088 610, 071 330 49 45 Fax: 0749 088 610, 071 330 49 45 Reg.Com.: 2334441081/2016 CIB: RO 38977524	